

Rapport de mission de repérage des matériaux et produits contenant de l'amiante avant réalisation de travaux

Norme NF X 46-020 V .2017

9 SQUARE ALEXANDRE RIBOT

LOGEMENT 2
77000 MELUN

PHOTO NON DISPONIBLE

A \ INFORMATIONS GENERALES

A.1 \ DESIGNATION DU BÂTIMENT

Nature du bâtiment :	LOGEMENTS COLLECTIFS	Adresse :	9 SQUARE ALEXANDRE RIBOT 77000 MELUN
Date du permis de construire ou date de construction		Bâtiment :	
Etage :	R+3	Porte :	LOGEMENT 2
Ref Cadastrale :	NC	Propriété de :	OPH77 10 AVENUE CHARLES PEGUY 77000 MELUN

A.2 \ DESIGNATION DU DONNEUR D'ORDRE

Nom :	OPH77	Documents remis :	
Adresse :	10 AVENUE CHARLES PEGUY 77000 MELUN	Moyens mis à disposition :	

A.3 \ EXECUTION DE LA MISSION

RAPPORT N° :	3LAL0302	Laboratoire d'Analyses :	ITGA
Repérage réalisé le :	04/09/2019	Adresse laboratoire :	3 RUE ARMAND HERPIN LACROIX - CS 46537 35065 RENNES CEDEX
Accompagnateur :		Numéro d'accréditation :	1-5967
Par :	Serge TAVARES	Organisme d'assurance professionnelle :	AXA France
N° certificat :	DTI3472	Adresse assurance :	313 Terrasses de l'Arche 92727 NANTERRE CEDEX
Date d'obtention :	20/08/2018	N° de contrat d'assurance :	10158549604
Organisme certificateur		Date de validité :	31/12/2019

B \ CACHET DU DIAGNOSTIQUEUR

FAIT LE 16/09/2019

Cabinet : EXPERT HABITAT & INDUSTRIE INGENIERIE

Nom du responsable : **DE TINGUY Emmanuel**

Nom du diagnostiqueur : **Serge TAVARES**



C\ SOMMAIRE

Table des matières

A \ INFORMATIONS GENERALES	2
A.1 \ DESIGNATION DU BÂTIMENT	2
A.2 \ DESIGNATION DU DONNEUR D'ORDRE	2
A.3 \ EXECUTION DE LA MISSION.....	2
B \ CACHET DU DIAGNOSTIQUEUR	2
C \ SOMMAIRE	3
D \ CONCLUSIONS	4
E \ PROGRAMME DE REPERAGE	5
F \ CONDITIONS DE REALISATION DU REPERAGE	7
G \ RAPPORTS PRECEDENTS.....	7
H \ RESULTATS DETAILLES DU REPERAGE	8
ANNEXE 1 – PHOTOS DES ELEMENTS AMIANTES ET/OU NON AMIANTES.....	17
ANNEXE 3 – PROCES VERBAUX D'ANALYSES.....	23
ATTESTATION(S).....	26
CERTIFICAT DE COMPETENCES	27

D\ CONCLUSIONS

Dans le cadre de la mission décrite en tête de rapport, il a été repéré des matériaux et produits contenant de l'amiante

PIECE	ETAGE	ELEMENTS	DESCRIPTIF LABORATOIRE	REPERAGE	Echantillon	METHODE	ETAT	RESULTAT
Cuisine	R+3	Colle faïence	Colle beige + couche plâtreuse blanche non séparable	Mur D	3LAL0302P001	RESULTAT ANALYSE	DEGRADATION PARTIELLE	Fr1:Amiante détecté (Chrysotile)
Cuisine	R+3	Colle faïence	Colle beige + couche plâtreuse blanche non séparable	Mur A	3LAL0302P001	ZPSO	DEGRADATION PARTIELLE	Fr1:Amiante détecté (Chrysotile)
Chambre 1	R+3	Papier peint	Matériau plâtreux blanc en vrac + papier peint non séparable	Mur A	3LAL0302P003	ZPSO	DEGRADATION PARTIELLE	Amiante détecté (Chrysotile)
Chambre 1	R+3	Papier peint	Matériau plâtreux blanc en vrac + papier peint non séparable	Mur D	3LAL0302P003	ZPSO	DEGRADATION PARTIELLE	Amiante détecté (Chrysotile)
Chambre 3	R+3	Papier peint	Matériau plâtreux blanc en vrac + papier peint non séparable	Mur A	3LAL0302P003	ZPSO	DEGRADATION PARTIELLE	Amiante détecté (Chrysotile)
Chambre 3	R+3	Papier peint	Matériau plâtreux blanc en vrac + papier peint non séparable	Mur D	3LAL0302P003	ZPSO	DEGRADATION PARTIELLE	Amiante détecté (Chrysotile)
Entrée	R+3	Papier peint	Matériau plâtreux blanc en vrac + papier peint non séparable	Mur A	3LAL0302P003	ZPSO	DEGRADATION PARTIELLE	Amiante détecté (Chrysotile)

PIECE	ETAGE	ELEMENTS	DESCRIPTIF LABORATOIRE	REPERAGE	Echantillon	METHODE	ETAT	RESULTAT
Entrée	R+3	Papier peint	Matériau plâtreux blanc en vrac + papier peint non séparable	Mur B	3LAL0302P003	ZPSO	DEGRADATION PARTIELLE	Amiante détecté (Chrysotile)
Entrée	R+3	Papier peint	Matériau plâtreux blanc en vrac + papier peint non séparable	Mur C	3LAL0302P003	ZPSO	DEGRADATION PARTIELLE	Amiante détecté (Chrysotile)
Placard	R+3	Papier peint	Matériau plâtreux blanc en vrac + papier peint non séparable	Mur B	3LAL0302P003	ZPSO	DEGRADATION PARTIELLE	Amiante détecté (Chrysotile)
Placard	R+3	Papier peint	Matériau plâtreux blanc en vrac + papier peint non séparable	Mur C	3LAL0302P003	ZPSO	DEGRADATION PARTIELLE	Amiante détecté (Chrysotile)
Placard	R+3	Papier peint	Matériau plâtreux blanc en vrac + papier peint non séparable	Mur D	3LAL0302P003	ZPSO	DEGRADATION PARTIELLE	Amiante détecté (Chrysotile)

JP : Jugement Personnel, ZPSO : Zone présentant des similitudes d'Ouvrage

Liste des locaux non visités concernés par les travaux et justification

PIECE	ETAGE	STATUT DE VISITE
NEANT		

Liste des éléments non inspectés et justification

PIECE	ETAGE	ELEMENTS	REPERAGE	RESULTAT
NEANT				

E \ PROGRAMME DE REPERAGE

PIECES CONCERNEES	PERIMETRE DU REPERAGE	REPERAGE	TRAVAUX	ELEMENTS	Echantillonnage	REMARQUES PARTICULIERES
	LOGEMENTS COLLECTIFS		Selon BT			

Rapport N° : 3LAL0302 04/09/2019

5/29

Version : 16/09/2019

HABITAT 77 - oph de seine et marne		PAGE N° 1
NOM ET ADRESSE DE L'EXPÉDITEUR HABITAT 77 - oph de seine et marne ANT. MELUN PAYS SEINE 10 AVENUE CHARLES PEGUY CS 90074 77002 MELUN CEDEX Tél : 01 64 14 11 11 Siret : 27770001900015		BON DE TRAVAUX 2019 20321 EXPERT HABITAT INGENIERIE 33 BIS BOULEVARD GAMBETTA 3EME ETAGE 78300 POISSY Téléphone 0821784144
Réf. fournisseur F / 5149 Marché n° 2017 4473 1 Provenance EX-MELUN VAL SEINE Objet DIAG	SERVICE SCE MELUN PAYS SEINE ÉMETTEUR LUTGEN MARC	
LOCALISATION Programme 3 MELUN - PLATEAU DE CORBEIL Tranche 1 Ensemble D000 Escalier AL Étage 03 Logement 2 Module 3LAL0302 Retrait des clés CHEZ LE GARDIEN		
ADRESSE 9 SQUARE A. RIBOT 77000 MELUN		

DÉLAI D'EXÉCUTION 15 JOURS **PÉRIODE DU** 28-08-2019 AU 11-09-2019

ARTICLE	DÉSIGNATION	QUANTITE	PRIX UNITAIRE H.T.	TOTAL H.T.
AM145	REPERAGE AMIANTE AVANT TRAVAUX - TVX	1,00	5,00	5,00
AM173	D'ENTRETIENS OU RÉPARATIONS ENTRE 1 A ANALYSE EN LABORATOIRE - ANALYSE MET ANALYSE DE 1 A 10 PRELEVEMENTS ISSUS PEINTURE LOGT DEPOSE FAIENCE CUISINE	10,00	48,00	480,00
TOTAL H.T.				485,00
H.T. ACTUALISE				
COEFFICIENT REGIONAL				
RABAIS				
TOTAL H.T.				
T.V.A.	20,00 %			97,00
TOTAL T.T.C.				582,00

AFFECTATION BUDGÉTAIRE		CODES STRUCTURE ET SCHEMA : TECHNI		MONTANT T.T.C.	
CODE BUDGET	RUBRIQUE	INSTANCES	LIBELLE DU POSTE BUDGÉTAIRE		
1 HONAMIA	A760	AME1	ME1 HONORAIRES DIAG AMIANTE	582,00	

AFFECTATION ANALYTIQUE		RÉFÉRENCES PATRIMOINE		RÉFÉRENCES OCCUPANT		MONTANT T.T.C.	
CODE BUDGET							
1 HONAMIA	3	1	D000 AL 3LAL0302	L	1610	582,00	

Voir en page 2 la suite du BON DE TRAVAUX 2019 20321

ORIGINAL À CONSERVER PAR LE DESTINATAIRE

ELEMENTS A SONDER OU A ANALYSER NON PRESENTS:

Rapport N° : 3LAL0302 04/09/2019

Version : 16/09/2019

F \ CONDITIONS DE REALISATION DU REPERAGE

Le repérage amiante avant travaux, contient les informations sur la présence d'amiante dans les matériaux et produits du bâtiment afin d'informer les intervenants réalisant des activités ou interventions sur des matériaux et/ou équipements susceptibles de libérer des fibres d'amiante selon la liste citée dans le cadre E.

Il consiste à identifier et localiser, par inspections visuelles et investigations approfondies pouvant être destructives, l'ensemble des matériaux et produits contenant de l'amiante incorporés ou faisant indissociablement corps avec les locaux et les zones de l'immeuble objet des travaux.

Lorsque l'absence de marquages spécifiques ou de documents ne permet pas à l'opérateur de repérage d'attester de la présence ou de la non présence d'amiante dans les matériaux et produits, des prélèvements seront effectués afin de déterminer par analyse la présence ou non d'amiante.

Procédures de prélèvement :

Les prélèvements sur des matériaux ou produits susceptibles de contenir de l'amiante sont réalisés en vertu des dispositions du Code du Travail.

Le matériel de prélèvement est adapté à l'opération à réaliser afin de générer le minimum de poussières. Dans le cas où une émission de poussières est prévisible, le matériau ou produit est mouillé à l'eau à l'endroit du prélèvement (sauf risque électrique) et, si nécessaire, une protection est mise en place au sol ; de même, le point de prélèvement est stabilisé après l'opération (pulvérisation de vernis ou de laque, par exemple).

Pour chaque prélèvement, des outils propres et des gants à usage unique sont utilisés afin d'éliminer tout risque de contamination croisée. Dans tous les cas, les équipements de protection individuelle sont à usage unique.

L'accès à la zone à risque (sphère de 1 à 2 mètres autour du point de prélèvement) est interdit pendant l'opération. Si l'accompagnateur doit s'y tenir, il porte les mêmes équipements de protection individuelle que l'opérateur de repérage.

L'échantillon est immédiatement conditionné, après son prélèvement, dans un double emballage individuel étanche.

Les informations sur toutes les conditions existantes au moment du prélèvement susceptible d'influencer l'interprétation des résultats des analyses (environnement du matériau, contamination éventuelle, etc.) seront, le cas échéant, mentionnées dans la fiche d'identification et de cotation en annexe.

Sens du repérage pour évaluer un local :

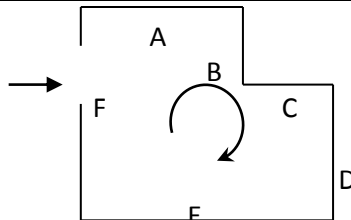

G \ RAPPORTS PRECEDENTS

NEANT

H \ RESULTATS DETAILLES DU REPERAGE

LISTE DES LOCAUX / PARTIES D'IMMEUBLE VISITEES/NON VISITEES CONCERNEES PAR LES TRAVAUX ET JUSTIFICATION

PIECE	ETAGE	JUSTIFICATION	VISITE	TRAVAUX
Chambre 1	R+3		OUI	CONCERNEE
Séjour	R+3		OUI	CONCERNEE
Chambre 2	R+3		OUI	CONCERNEE
Chambre 3	R+3		OUI	CONCERNEE
WC	R+3		OUI	CONCERNEE
Dégagement	R+3		OUI	CONCERNEE
Salle de bains	R+3		OUI	CONCERNEE
Placard	R+3		OUI	CONCERNEE
Cuisine	R+3		OUI	CONCERNEE
Entrée	R+3		OUI	CONCERNEE

DESCRIPTION DES REVETEMENTS EN PLACE AU JOUR DE LA VISITE

PIECE	ETAG E	MUR 1	MUR 2	MUR 3	MUR 4	PLANCHE R BAS	PLANCHE R HAUT	PORTES	FENETRE 1	FENETRE 2
Chambre 1	R+3	Brique / Enduit	Béton			Plancher bois	Peinture	BOIS	PVC	
Séjour	R+3	Brique / Enduit	Béton			Plancher bois	Peinture	BOIS		
Chambre 2	R+3	Brique / Enduit	Béton			Plancher bois	Peinture	BOIS	PVC	
Chambre 3	R+3	Brique / Enduit	Béton			Plancher bois	Peinture	BOIS	PVC	
WC	R+3	Brique / Enduit	Béton			Carrelage	Peinture	BOIS		
Dégagement	R+3	Brique / Enduit				Plancher bois	Peinture	BOIS		
Salle de bains	R+3	Béton	Brique / Enduit			Carrelage	Peinture	BOIS	PVC	
Placard	R+3	Béton	Brique / Enduit			Plancher bois	Peinture	BOIS		
Cuisine	R+3	Brique / Enduit	Béton			Carrelage	Peinture	BOIS	PVC	

PIECE	ETAG E	MUR 1	MUR 2	MUR 3	MUR 4	PLANCHE R BAS	PLANCHE R HAUT	PORTES	FENETRE 1	FENETRE 2
Entrée	R+3	Brique / Enduit	Béton			Plancher bois	Peinture	METALLIQU E		

LA LISTE DES MATERIAUX OU PRODUITS CONTENANT DE L'AMIANTE, SUR ZONE DE SIMILITUDE D'OUVRAGE ET SUR JUGEMENT PERSONNEL

PIECE	ETAGE	ELEMENTS	DESCRIPTIF LABORATOIRE	Echantillon	REPERAGE	ETAT	RESULTAT	METHODE
Cuisine	R+3	Colle faïence	Colle beige + couche plâtreuse blanche non séparable	3LAL0302P001	Mur A	DEGRADATION PARTIELLE	Fr1:Amiante détecté (Chrysotile)	ZPSO
Chambre 1	R+3	Papier peint	Matériau plâtreux blanc en vrac + papier peint non séparable	3LAL0302P003	Mur A	DEGRADATION PARTIELLE	Amiante détecté (Chrysotile)	ZPSO
Chambre 1	R+3	Papier peint	Matériau plâtreux blanc en vrac + papier peint non séparable	3LAL0302P003	Mur D	DEGRADATION PARTIELLE	Amiante détecté (Chrysotile)	ZPSO
Chambre 3	R+3	Papier peint	Matériau plâtreux blanc en vrac + papier peint non séparable	3LAL0302P003	Mur A	DEGRADATION PARTIELLE	Amiante détecté (Chrysotile)	ZPSO
Chambre 3	R+3	Papier peint	Matériau plâtreux blanc en vrac + papier peint non séparable	3LAL0302P003	Mur D	DEGRADATION PARTIELLE	Amiante détecté (Chrysotile)	ZPSO
Entrée	R+3	Papier peint	Matériau plâtreux blanc en vrac + papier peint non séparable	3LAL0302P003	Mur A	DEGRADATION PARTIELLE	Amiante détecté (Chrysotile)	ZPSO
Entrée	R+3	Papier peint	Matériau plâtreux blanc en vrac + papier peint non séparable	3LAL0302P003	Mur B	DEGRADATION PARTIELLE	Amiante détecté (Chrysotile)	ZPSO

PIECE	ETAGE	ELEMENTS	DESCRIPTIF LABORATOIRE	Echantillon	REPERAGE	ETAT	RESULTAT	METHODE
Entrée	R+3	Papier peint	Matériau plâtreux blanc en vrac + papier peint non séparable	3LAL0302P003	Mur C	DEGRADATION PARTIELLE	Amiante détecté (Chrysotile)	ZPSO
Placard	R+3	Papier peint	Matériau plâtreux blanc en vrac + papier peint non séparable	3LAL0302P003	Mur B	DEGRADATION PARTIELLE	Amiante détecté (Chrysotile)	ZPSO
Placard	R+3	Papier peint	Matériau plâtreux blanc en vrac + papier peint non séparable	3LAL0302P003	Mur C	DEGRADATION PARTIELLE	Amiante détecté (Chrysotile)	ZPSO
Placard	R+3	Papier peint	Matériau plâtreux blanc en vrac + papier peint non séparable	3LAL0302P003	Mur D	DEGRADATION PARTIELLE	Amiante détecté (Chrysotile)	ZPSO

JP : Jugement Personnel, ZPSO : Zone présentant des similitudes d'Ouvrage

LA LISTE DES MATERIAUX OU PRODUITS CONTENANT DE L'AMIANTE, APRES ANALYSE

PIECE	ETAGE	ELEMENTS	DESCRIPTIF LABORATOIRE	Echantillon	REPERAGE	ETAT	RESULTAT
Cuisine	R+3	Colle faïence	Colle beige + couche plâtreuse blanche non séparable	3LAL0302P001	Mur D	DEGRADATION PARTIELLE	Fr1:Amiante détecté (Chrysotile)

JP : Jugement Personnel, ZPSO : Zone présentant des similitudes d'Ouvrage

LA LISTE DES MATERIAUX SUSCEPTIBLES DE CONTENIR DE L'AMIANTE, MAIS N'EN CONTENANT PAS.

PIECE	ETAGE	ELEMENTS	DESCRIPTIF LABORATOIRE	Echantillon	REPERAGE	ETAT	RESULTAT	METHODE
Cuisine	R+3	Colle faïence	Carrelage	3LAL0302P001	Mur D	DEGRADATION PARTIELLE	Fr2:Amiante non détecté	RESULTAT ANALYSE
Cuisine	R+3	Colle faïence	Carrelage	3LAL0302P001	Mur A	DEGRADATION PARTIELLE	Fr2:Amiante non détecté	ZPSO

PIECE	ETAGE	ELEMENTS	DESCRIPTIF LABORATOIRE	Echantillon	REPERAGE	ETAT	RESULTAT	METHODE
Séjour	R+3	Papier peint	Matériau plâtreux blanc en vrac + papier peint non séparable + peinture en faible quantité en vrac non séparable	3LAL0302P00 2	Mur B	DEGRADATION PARTIELLE	Amiante non détecté	RESULTAT ANALYSE
Chambre 1	R+3	Papier peint	Matériau plâtreux blanc en vrac + papier peint non séparable + peinture en faible quantité en vrac non séparable	3LAL0302P00 2	Mur B	DEGRADATION PARTIELLE	Amiante non détecté	ZPSO
Chambre 1	R+3	Papier peint	Matériau plâtreux blanc en vrac + papier peint non séparable + peinture en faible quantité en vrac non séparable	3LAL0302P00 2	Mur C	DEGRADATION PARTIELLE	Amiante non détecté	ZPSO
Chambre 3	R+3	Papier peint	Matériau plâtreux blanc en vrac + papier peint non séparable + peinture en faible quantité en vrac non séparable	3LAL0302P00 2	Mur B	DEGRADATION PARTIELLE	Amiante non détecté	ZPSO
Chambre 3	R+3	Papier peint	Matériau plâtreux blanc en vrac + papier peint non séparable + peinture en faible quantité en vrac non séparable	3LAL0302P00 2	Mur C	DEGRADATION PARTIELLE	Amiante non détecté	ZPSO

PIECE	ETAGE	ELEMENTS	DESCRIPTIF LABORATOIRE	Echantillon	REPERAGE	ETAT	RESULTAT	METHODE
Entrée	R+3	Papier peint	Matériau plâtreux blanc en vrac + papier peint non séparable + peinture en faible quantité en vrac non séparable	3LAL0302P00 2	Mur C	DEGRADATION PARTIELLE	Amiante non détecté	ZPSO
Entrée	R+3	Papier peint	Matériau plâtreux blanc en vrac + papier peint non séparable + peinture en faible quantité en vrac non séparable	3LAL0302P00 2	Mur D	DEGRADATION PARTIELLE	Amiante non détecté	ZPSO
Placard	R+3	Papier peint	Matériau plâtreux blanc en vrac + papier peint non séparable + peinture en faible quantité en vrac non séparable	3LAL0302P00 2	Mur A	DEGRADATION PARTIELLE	Amiante non détecté	ZPSO
Séjour	R+3	Enduit	Enduit plâtreux blanc en vrac + peinture non séparable + papier non séparable	3LAL0302P00 4	Mur D	DEGRADATION PARTIELLE	Amiante non détecté	RESULTAT ANALYSE
Séjour	R+3	Enduit	Enduit plâtreux blanc en vrac + peinture non séparable + papier non séparable	3LAL0302P00 4	Mur A	DEGRADATION PARTIELLE	Amiante non détecté	ZPSO
Séjour	R+3	Enduit	Enduit plâtreux blanc en vrac + peinture non séparable + papier non séparable	3LAL0302P00 4	Mur C	DEGRADATION PARTIELLE	Amiante non détecté	ZPSO

PIECE	ETAGE	ELEMENTS	DESCRIPTIF LABORATOIRE	Echantillon	REPERAGE	ETAT	RESULTAT	METHODE
Salle de bains	R+3	Fibre de verre	Matériau plâtreux blanc en vrac + peintures multiples avec couche en toile non séparable	3LAL0302P00 5	Mur C	DEGRADATION PARTIELLE	Amiante non détecté	RESULTAT ANALYSE
Salle de bains	R+3	Fibre de verre	Matériau plâtreux blanc en vrac + peintures multiples avec couche en toile non séparable	3LAL0302P00 5	Mur B	DEGRADATION PARTIELLE	Amiante non détecté	ZPSO
Salle de bains	R+3	Fibre de verre	Matériau plâtreux blanc en vrac + peintures multiples avec couche en toile non séparable	3LAL0302P00 5	Mur D	DEGRADATION PARTIELLE	Amiante non détecté	ZPSO
Salle de bains	R+3	Fibre de verre	Matériau plâtreux blanc en vrac + peintures multiples avec couche en toile non séparable	3LAL0302P00 6	Mur A	DEGRADATION PARTIELLE	Amiante non détecté	RESULTAT ANALYSE
Cuisine	R+3	Fibre de verre	Matériau plâtreux blanc en vrac + peintures multiples avec couche en toile non séparable	3LAL0302P00 6	Mur B	DEGRADATION PARTIELLE	Amiante non détecté	ZPSO
Cuisine	R+3	Fibre de verre	Matériau plâtreux blanc en vrac + peintures multiples avec couche en toile non séparable	3LAL0302P00 6	Mur C	DEGRADATION PARTIELLE	Amiante non détecté	ZPSO

PIECE	ETAGE	ELEMENTS	DESCRIPTIF LABORATOIRE	Echantillon	REPERAGE	ETAT	RESULTAT	METHODE
Chambre 2	R+3	Fibre de verre	Matériau plâtreux blanc en vrac + peintures multiples avec couche en toile non séparable	3LAL0302P007	Mur A	DEGRADATION PARTIELLE	Amiante non détecté	RESULTAT ANALYSE
Chambre 2	R+3	Fibre de verre	Matériau plâtreux blanc en vrac + peintures multiples avec couche en toile non séparable	3LAL0302P007	Mur D	DEGRADATION PARTIELLE	Amiante non détecté	ZPSO
Chambre 2	R+3	Fibre de verre	Matériau plâtreux blanc en vrac + peinture avec couche en toile non séparable	3LAL0302P008	Mur B	DEGRADATION PARTIELLE	Amiante non détecté	RESULTAT ANALYSE
Chambre 2	R+3	Fibre de verre	Matériau plâtreux blanc en vrac + peinture avec couche en toile non séparable	3LAL0302P008	Mur C	DEGRADATION PARTIELLE	Amiante non détecté	ZPSO
Dégagement	R+3	Enduit / Peinture	Enduit plâtreux blanc en vrac + peinture non séparable	3LAL0302P009	Mur D	DEGRADATION PARTIELLE	Amiante non détecté	RESULTAT ANALYSE
Dégagement	R+3	Enduit / Peinture	Enduit plâtreux blanc en vrac + peinture non séparable	3LAL0302P009	Mur A	DEGRADATION PARTIELLE	Amiante non détecté	ZPSO
Dégagement	R+3	Enduit / Peinture	Enduit plâtreux blanc en vrac + peinture non séparable	3LAL0302P009	Mur B	DEGRADATION PARTIELLE	Amiante non détecté	ZPSO
Dégagement	R+3	Enduit / Peinture	Enduit plâtreux blanc en vrac + peinture non séparable	3LAL0302P009	Mur C	DEGRADATION PARTIELLE	Amiante non détecté	ZPSO

PIECE	ETAGE	ELEMENTS	DESCRIPTIF LABORATOIRE	Echantillon	REPERAGE	ETAT	RESULTAT	METHODE
Dégagement	R+3	Enduit / Peinture	Enduit plâtreux blanc en vrac + peinture non séparable	3LAL0302P009	Mur D	DEGRADATION PARTIELLE	Amiante non détecté	ZPSO
Séjour	R+3	Enduit / Peinture béton	Enduit plâtreux blanc en vrac + peinture non séparable	3LAL0302P010	Plafond	DEGRADATION PARTIELLE	Amiante non détecté	RESULTAT ANALYSE
Chambre 1	R+3	Enduit / Peinture béton	Enduit plâtreux blanc en vrac + peinture non séparable	3LAL0302P010	Plafond	DEGRADATION PARTIELLE	Amiante non détecté	ZPSO
Chambre 2	R+3	Enduit / Peinture béton	Enduit plâtreux blanc en vrac + peinture non séparable	3LAL0302P010	Plafond	DEGRADATION PARTIELLE	Amiante non détecté	ZPSO
Chambre 3	R+3	Enduit / Peinture béton	Enduit plâtreux blanc en vrac + peinture non séparable	3LAL0302P010	Plafond	DEGRADATION PARTIELLE	Amiante non détecté	ZPSO
Dégagement	R+3	Enduit / Peinture béton	Enduit plâtreux blanc en vrac + peinture non séparable	3LAL0302P010	Plafond	DEGRADATION PARTIELLE	Amiante non détecté	ZPSO
Entrée	R+3	Enduit / Peinture béton	Enduit plâtreux blanc en vrac + peinture non séparable	3LAL0302P010	Plafond	DEGRADATION PARTIELLE	Amiante non détecté	ZPSO
Placard	R+3	Enduit / Peinture béton	Enduit plâtreux blanc en vrac + peinture non séparable	3LAL0302P010	Plafond	DEGRADATION PARTIELLE	Amiante non détecté	ZPSO
Salle de bains	R+3	Fibre de verre	Matériau plâtreux blanc en vrac + peintures multiples avec couche en toile non séparable	3LAL0302P011	Plafond	DEGRADATION PARTIELLE	Amiante non détecté	RESULTAT ANALYSE

PIECE	ETAGE	ELEMENTS	DESCRIPTIF LABORATOIRE	Echantillon	REPERAGE	ETAT	RESULTAT	METHODE
Cuisine	R+3	Fibre de verre	Matériau plâtreux blanc en vrac + peintures multiples avec couche en toile non séparable	3LAL0302P01 1	Plafond	DEGRADATION PARTIELLE	Amiante non détecté	ZPSO
WC	R+3	Fibre de verre	Matériau plâtreux blanc en vrac + peintures multiples avec couche en toile non séparable	3LAL0302P01 1	Plafond	DEGRADATION PARTIELLE	Amiante non détecté	ZPSO

JP : Jugement Personnel, ZPSO : Zone présentant des similitudes d'Ouvrage

ANNEXE 1 – PHOTOS DES ELEMENTS AMIANTES ET/OU NON AMIANTES

PRELEVEMENT : 3LAL0302P001			
NOM DU CLIENT	NUMERO DU DOSSIER		PIECE OU LOCAL
OPH77	3LAL0302 04/09/2019		Cuisine (R+3)
ELEMENT	DESCRIPTIF DU LABORATOIRE	DATE DE PRELEVEMENT	NOM DE L'OPERATEUR
Colle faïence	Colle beige + couche plâtreuse blanche non séparable	04/09/2019	TAVARES Serge
LOCALISATION		RESULTAT	
Mur D		Fr1:Amiante détecté (Chrysotile)	

EMPLACEMENT

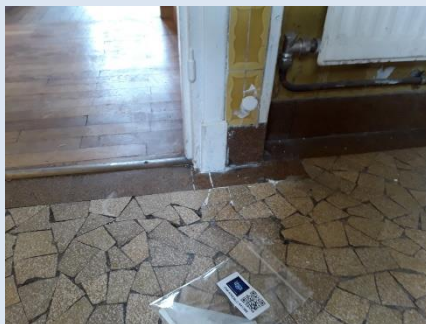

PRELEVEMENT : 3LAL0302P001			
NOM DU CLIENT	NUMERO DU DOSSIER		PIECE OU LOCAL
OPH77	3LAL0302 04/09/2019		Cuisine (R+3)
ELEMENT	DESCRIPTIF DU LABORATOIRE	DATE DE PRELEVEMENT	NOM DE L'OPERATEUR
Colle faïence	Carrelage	04/09/2019	TAVARES Serge
LOCALISATION		RESULTAT	
Mur D		Fr2:Amiante non détecté	

EMPLACEMENT

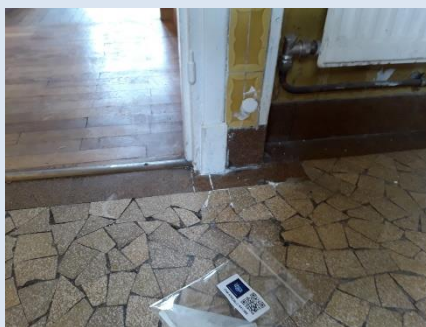

PRELEVEMENT : 3LAL0302P002			
NOM DU CLIENT	NUMERO DU DOSSIER		PIECE OU LOCAL
OPH77	3LAL0302 04/09/2019		Séjour (R+3)
ELEMENT	DESCRIPTIF DU LABORATOIRE	DATE DE PRELEVEMENT	NOM DE L'OPERATEUR
Papier peint	Matériau plâtreux blanc en vrac + papier peint non séparable + peinture en faible quantité en vrac non séparable	04/09/2019	TAVARES Serge
LOCALISATION		RESULTAT	
Mur B		Amiante non détecté	

EMPLACEMENT



PRELEVEMENT : 3LAL0302P003			
NOM DU CLIENT	NUMERO DU DOSSIER		PIECE OU LOCAL
OPH77	3LAL0302 04/09/2019		Séjour (R+3)
ELEMENT	DESCRIPTIF DU LABORATOIRE	DATE DE PRELEVEMENT	NOM DE L'OPERATEUR
Papier peint	Matériau plâtreux blanc en vrac + papier peint non séparable	04/09/2019	TAVARES Serge
LOCALISATION		RESULTAT	
Mur C		Amiante détecté (Chrysotile)	

EMPLACEMENT

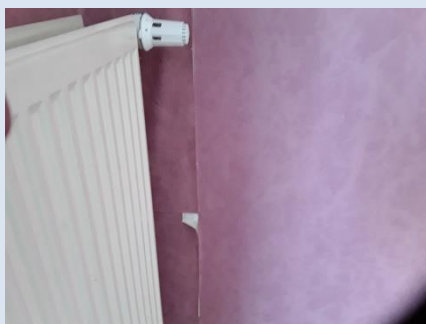

PRELEVEMENT : 3LAL0302P004			
NOM DU CLIENT	NUMERO DU DOSSIER		PIECE OU LOCAL
OPH77	3LAL0302 04/09/2019		Séjour (R+3)
ELEMENT	DESCRIPTIF DU LABORATOIRE	DATE DE PRELEVEMENT	NOM DE L'OPERATEUR
Enduit	Enduit plâtreux blanc en vrac + peinture non séparable + papier non séparable	04/09/2019	TAVARES Serge
LOCALISATION		RESULTAT	
Mur D		Amiante non détecté	

EMPLACEMENT



PRELEVEMENT : 3LAL0302P005			
NOM DU CLIENT	NUMERO DU DOSSIER		PIECE OU LOCAL
OPH77	3LAL0302 04/09/2019		Salle de bains (R+3)
ELEMENT	DESCRIPTIF DU LABORATOIRE	DATE DE PRELEVEMENT	NOM DE L'OPERATEUR
Fibre de verre	Matériau plâtreux blanc en vrac + peintures multiples avec couche en toile non séparable	04/09/2019	TAVARES Serge
LOCALISATION		RESULTAT	
Mur C		Amiante non détecté	

EMPLACEMENT



PRELEVEMENT : 3LAL0302P006			
NOM DU CLIENT	NUMERO DU DOSSIER	PIECE OU LOCAL	
OPH77	3LAL0302 04/09/2019	Salle de bains (R+3)	
ELEMENT	DESCRIPTIF DU LABORATOIRE	DATE DE PRELEVEMENT	NOM DE L'OPERATEUR
Fibre de verre	Matériau plâtreux blanc en vrac + peintures multiples avec couche en toile non séparable	04/09/2019	TAVARES Serge
LOCALISATION		RESULTAT	
Mur A		Amiante non détecté	

EMPLACEMENT

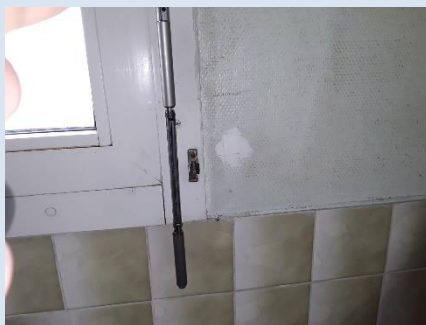

PRELEVEMENT : 3LAL0302P007			
NOM DU CLIENT	NUMERO DU DOSSIER	PIECE OU LOCAL	
OPH77	3LAL0302 04/09/2019	Chambre 2 (R+3)	
ELEMENT	DESCRIPTIF DU LABORATOIRE	DATE DE PRELEVEMENT	NOM DE L'OPERATEUR
Fibre de verre	Matériau plâtreux blanc en vrac + peintures multiples avec couche en toile non séparable	04/09/2019	TAVARES Serge
LOCALISATION		RESULTAT	
Mur A		Amiante non détecté	

EMPLACEMENT



PRELEVEMENT : 3LAL0302P008			
NOM DU CLIENT	NUMERO DU DOSSIER		PIECE OU LOCAL
OPH77	3LAL0302 04/09/2019		Chambre 2 (R+3)
ELEMENT	DESCRIPTIF DU LABORATOIRE	DATE DE PRELEVEMENT	NOM DE L'OPERATEUR
Fibre de verre	Matériau plâtreux blanc en vrac + peinture avec couche en toile non séparable	04/09/2019	TAVARES Serge
LOCALISATION		RESULTAT	
Mur B		Amiante non détecté	

EMPLACEMENT

PHOTO NON DISPONIBLE

PRELEVEMENT : 3LAL0302P009			
NOM DU CLIENT	NUMERO DU DOSSIER		PIECE OU LOCAL
OPH77	3LAL0302 04/09/2019		Dégagement (R+3)
ELEMENT	DESCRIPTIF DU LABORATOIRE	DATE DE PRELEVEMENT	NOM DE L'OPERATEUR
Enduit / Peinture	Enduit plâtreux blanc en vrac + peinture non séparable	04/09/2019	TAVARES Serge
LOCALISATION		RESULTAT	
Mur D		Amiante non détecté	

EMPLACEMENT



PRELEVEMENT : 3LAL0302P010			
NOM DU CLIENT	NUMERO DU DOSSIER		PIECE OU LOCAL
OPH77	3LAL0302 04/09/2019		Séjour (R+3)
ELEMENT	DESCRIPTIF DU LABORATOIRE	DATE DE PRELEVEMENT	NOM DE L'OPERATEUR
Enduit / Peinture béton	Enduit plâtreux blanc en vrac + peinture non séparable	04/09/2019	TAVARES Serge
LOCALISATION		RESULTAT	
Plafond		Amiante non détecté	

EMPLACEMENT

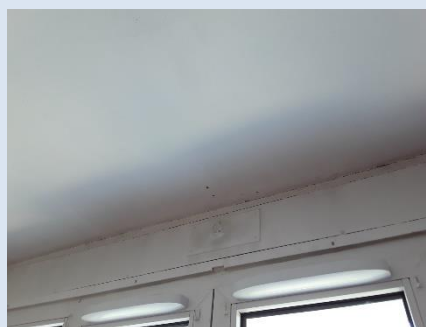

PRELEVEMENT : 3LAL0302P011			
NOM DU CLIENT	NUMERO DU DOSSIER		PIECE OU LOCAL
OPH77	3LAL0302 04/09/2019		Salle de bains (R+3)
ELEMENT	DESCRIPTIF DU LABORATOIRE	DATE DE PRELEVEMENT	NOM DE L'OPERATEUR
Fibre de verre	Matériau plâtreux blanc en vrac + peintures multiples avec couche en toile non séparable	04/09/2019	TAVARES Serge
LOCALISATION		RESULTAT	
Plafond		Amiante non détecté	

EMPLACEMENT



ANNEXE 3 – PROCES VERBAUX D'ANALYSES



Parc Edonia - Bât. R - Rue de la Terre Adèle - CS n° 66862
35768 SAINT-GREGOIRE CEDEX
Tel : 02 99 35 41 41
Fax : 02 99 35 41 42
www.itga.fr

Accréditation n° 1-5967



Liste des sites et portées disponibles sur www.cofrac.fr

L'accréditation du COFRAC atteste de la compétence des laboratoires pour les seuls essais couverts par l'accréditation qui sont identifiés par le symbole :

RAPPORT SYNTHÉTIQUE D'ANALYSE NUMÉRO IT0719-80226 EN DATE DU 11/09/2019 RECHERCHE ET IDENTIFICATION D'AMIANTE SUR PRELEVEMENT(S) DE MATERIAU(X)

*Ce rapport ne concerne que les échantillons soumis à l'analyse tels qu'ils ont été reçus au laboratoire.
Les informations fournies par le client sont simplement retranscrites et identifiées comme telles.*

Client : AGENCE EHI IDF (COMPTE MATERIAUX)- EXPERT HABITAT & INDUSTRIE INGENIERIE 2 rue Traversière 78580 LES ALLUETS LE ROI	Réf. Commande ITGA : IT0719-80226 Réf. Commande Client : 3LAL0302-01
---------------------------------------------------------------------------------------------------------------------------------------	-------------------------------------------------------------------------

Prélèvement(s) : Reçu au laboratoire le : 09/09/2019

Préparation(s) : Effectuée de façon à être représentative de l'échantillon

- ou
- Pour une analyse au Microscope Optique à Lumière Polarisée (MOLP) : Prélèvement et montage adapté sur lame de microscopie
 - Pour une analyse au Microscope Electronique à Transmission Analytique (META) en fonction de la nature de la prise d'essai :
 - (1) - Broyage en milieu aqueux et récupération des particules sur grilles de microscopie (méthode interne : IT085)
 - (2) - Attaque chimique, broyage et récupération des particules sur grilles de microscopie (méthode interne : IT286)

Technique(s) : - Microscopie Optique à Lumière Polarisée (guide HSG 248 - Appendice 2) : Morphologie et critères optiques
Analytique(s) : La détection de fibres d'amiante optiquement observables est garantie si la teneur est supérieure ou égale à 0,1 % en masse.
ou - Microscopie Electronique à Transmission Analytique (parties pertinentes de la norme NF X 43-050) : Morphologie, EDX et diffraction électronique
La détection de fibres d'amiante est garantie si la teneur est supérieure ou égale à 0,1 % en masse.

Résultat(s) :

Fraction analysée	Technique analytique (Méthode de préparation)	Nombre de préparations	Date d'analyse	Résultat / Variété d'amiante
Réf dossier client : 3LAL0302-01 - 9 SQUARE ALEXANDRE RIBOT 77000 MELUN				Réf échantillon ITGA : IT071909-13744
Réf échantillon client : 3LAL0302P001 / LOGEMENTS COLLECTIFS - - - / Cuisine Mur D Colle faïence				Description ITGA : Colle beige / Couche plâtréuse blanche / Carrelage
▫ Colle beige + couche plâtréuse blanche non séparable	META (1)	1	10/09/2019	Présence de fibres d'amiante / Chrysotile
▫ Carrelage	META (1)	3	11/09/2019	Amiante non détecté / -
Réf dossier client : 3LAL0302-01 - 9 SQUARE ALEXANDRE RIBOT 77000 MELUN				Réf échantillon ITGA : IT071909-13745
Réf échantillon client : 3LAL0302P002 / LOGEMENTS COLLECTIFS - - - / Séjour Mur B Papier peint				Description ITGA : Matériau plâtréux blanc en vrac / Papier peint / Peinture en faible quantité en vrac
▫ Matériau plâtréux blanc en vrac + papier peint non séparable + peinture en faible quantité en vrac non séparable	META (1)	2	11/09/2019	Amiante non détecté / -
Réf dossier client : 3LAL0302-01 - 9 SQUARE ALEXANDRE RIBOT 77000 MELUN				Réf échantillon ITGA : IT071909-13746
Réf échantillon client : 3LAL0302P003 / LOGEMENTS COLLECTIFS - - - / Séjour Mur C Papier peint				Description ITGA : Matériau plâtréux blanc en vrac / Papier peint
▫ Matériau plâtréux blanc en vrac + papier peint non séparable	META (1)	2	11/09/2019	Présence de fibres d'amiante / Chrysotile

La reproduction de ce rapport n'est autorisée que sous sa forme intégrale ; ce rapport ne doit pas être reproduit partiellement sans l'approbation du laboratoire.

Sauf demande particulière et écrite du client, les échantillons sont conservés pendant 6 mois et les rapports pendant 2 ans.

DTA 164-01 rev 07

Page 1/3

**RAPPORT SYNTHÉTIQUE D'ANALYSE NUMÉRO IT0719-80226 EN DATE DU 11/09/2019
RECHERCHE ET IDENTIFICATION D'AMIANTE SUR PRELEVEMENT(S) DE MATERIAU(X)**

Fraction analysée	Technique analytique (Méthode de préparation)	Nombre de préparations	Date d'analyse	Résultat / Variété d'amiante
Réf dossier client : 3LAL0302--01 - 9 SQUARE ALEXANDRE RIBOT 77000 MELUN Réf échantillon client : 3LAL0302P004 / LOGEMENTS COLLECTIFS - - - / Séjour Mur D Enduit				Réf échantillon ITGA : IT071909-13747 Description ITGA : Enduit plâtreux blanc en vrac / Peinture / Papier
* Enduit plâtreux blanc en vrac + peinture non séparable + papier non séparable	META (1)	1	11/09/2019	Amiante non détecté / -
Réf dossier client : 3LAL0302--01 - 9 SQUARE ALEXANDRE RIBOT 77000 MELUN Réf échantillon client : 3LAL0302P005 / LOGEMENTS COLLECTIFS - - - / Salle de bains Mur C Fibre de verre				Réf échantillon ITGA : IT071909-13748 Description ITGA : Matériau plâtreux blanc en vrac / Peintures multiples avec couche en toile
* Matériau plâtreux blanc en vrac + peintures multiples avec couche en toile non séparable	META (1)	1	11/09/2019	Amiante non détecté / -
Réf dossier client : 3LAL0302--01 - 9 SQUARE ALEXANDRE RIBOT 77000 MELUN Réf échantillon client : 3LAL0302P006 / LOGEMENTS COLLECTIFS - - - / Salle de bains Mur A Fibre de verre				Réf échantillon ITGA : IT071909-13749 Description ITGA : Matériau plâtreux blanc en vrac / Peintures multiples avec couche en toile
* Matériau plâtreux blanc en vrac + peintures multiples avec couche en toile non séparable	META (1)	1	11/09/2019	Amiante non détecté / -
Réf dossier client : 3LAL0302--01 - 9 SQUARE ALEXANDRE RIBOT 77000 MELUN Réf échantillon client : 3LAL0302P007 / LOGEMENTS COLLECTIFS - - - / Chambre 2 Mur A Fibre de verre				Réf échantillon ITGA : IT071909-13750 Description ITGA : Matériau plâtreux blanc en vrac / Peintures multiples avec couche en toile
* Matériau plâtreux blanc en vrac + peintures multiples avec couche en toile non séparable	META (1)	1	11/09/2019	Amiante non détecté / -
Réf dossier client : 3LAL0302--01 - 9 SQUARE ALEXANDRE RIBOT 77000 MELUN Réf échantillon client : 3LAL0302P008 / LOGEMENTS COLLECTIFS - - - / Chambre 2 Mur B Fibre de verre				Réf échantillon ITGA : IT071909-13751 Description ITGA : Matériau plâtreux blanc en vrac / Peinture avec couche en toile
* Matériau plâtreux blanc en vrac + peinture avec couche en toile non séparable	META (1)	1	10/09/2019	Amiante non détecté / -
Réf dossier client : 3LAL0302--01 - 9 SQUARE ALEXANDRE RIBOT 77000 MELUN Réf échantillon client : 3LAL0302P009 / LOGEMENTS COLLECTIFS - - - / Dégagement Mur D Enduit Peinture				Réf échantillon ITGA : IT071909-13752 Description ITGA : Enduit plâtreux blanc en vrac / Peinture
* Enduit plâtreux blanc en vrac + peinture non séparable	META (1)	1	11/09/2019	Amiante non détecté / -
Réf dossier client : 3LAL0302--01 - 9 SQUARE ALEXANDRE RIBOT 77000 MELUN Réf échantillon client : 3LAL0302P010 / LOGEMENTS COLLECTIFS - - - / Séjour Plafond Enduit Peinture béton				Réf échantillon ITGA : IT071909-13753 Description ITGA : Enduit plâtreux blanc en vrac / Peinture
* Enduit plâtreux blanc en vrac + peinture non séparable	META (1)	1	10/09/2019	Amiante non détecté / -
Réf dossier client : 3LAL0302--01 - 9 SQUARE ALEXANDRE RIBOT 77000 MELUN Réf échantillon client : 3LAL0302P011 / LOGEMENTS COLLECTIFS - - - / Salle de bains Plafond Fibre de verre				Réf échantillon ITGA : IT071909-13754 Description ITGA : Matériau plâtreux blanc en vrac / Peintures multiples avec couche en toile
* Matériau plâtreux blanc en vrac + peintures multiples avec couche en toile non séparable	META (1)	1	10/09/2019	Amiante non détecté / -

La reproduction de ce rapport n'est autorisée que sous sa forme intégrale ; ce rapport ne doit pas être reproduit partiellement sans l'approbation du laboratoire.

Sauf demande particulière et écrite du client, les échantillons sont conservés pendant 6 mois et les rapports pendant 2 ans.

DTA 164-01 rev 07

Page 2/3

RAPPORT SYNTHÉTIQUE D'ANALYSE NUMÉRO IT0719-80226 EN DATE DU 11/09/2019
RECHERCHE ET IDENTIFICATION D'AMIANTE SUR PRELEVEMENT(S) DE MATERIAU(X)

Fraction analysée	Technique analytique (Méthode de préparation)	Nombre de préparations	Date d'analyse	Résultat / Variété d'amiante
-------------------	--------------------------------------------------	---------------------------	-------------------	------------------------------

Validé par : Erwan BELLEC - Analyste



La reproduction de ce rapport n'est autorisée que sous sa forme intégrale ; ce rapport ne doit pas être reproduit partiellement sans l'approbation du laboratoire.
Sauf demande particulière et écrite du client, les échantillons sont conservés pendant 6 mois et les rapports pendant 2 ans.
DTA 164-01 rev 07

Page 3/3

ATTESTATION(S)



Votre attestation Responsabilité Civile

AXA France IARD dont le siège social se situe 313, Terrasses de l'Arche 92727 Nanterre Cedex atteste que :
EXPERT HABITAT & INDUSTRIE INGENIERIE
21 ROUTE D ALBERT
62450 AVESNES LES BAPAUME

Est titulaire du contrat d'assurance n° 10158549604 ayant pris effet le 01/03/2018.
 Ce contrat garantit les conséquences pécuniaires de la Responsabilité civile pouvant lui incomber du fait de l'exercice des activités de **DIAGNOSTICS TECHNIQUES IMMOBILIERS** suivantes :

<p>ETAT MENTIONNANT LA PRESENCE OU L'ABSENCE DE MATERIAUX CONTENANT DE L'AMIANTE DIAGNOSTIC TECHNIQUE AMIANTE DIAGNOSTIC AMIANTE PARTIES PRIVATIVES CONTROLE PERIODIQUE (AMIANTE) CONTROLE VISUEL APRES TRAVAUX (PLOMB - AMIANTE) REPERAGE AMIANTE AVANT/ APRES TRAVAUX ET DEMOLITION REPERAGE AMIANTE ET D'HAP SUR SURFACE BITUMEE ET ENROBES DIAGNOSTIC PLOMB DANS L'EAU CONSTAT DES RISQUES D'EXPOSITION AU PLOMB (CREP) DIAGNOSTIC DE RISQUE D'INTOXICATION AU PLOMB DANS LES PEINTURES (DRIPP) RECHERCHE DE PLOMB AVANT TRAVAUX / DEMOLITION ETAT RELATIF A LA PRESENCE DE TERMITES ETAT PARASITAIRE (MERULES, VRILLETES, LYCTUS) INFORMATION SUR LA PRESENCE DE RISQUE DE MERULE (LOI ALLUR) MESURAGE LOI CARREZ ET LOI BOUTIN CALCULS DES MILLIEMES -TANTIEMES DE COPROPRIETE ET REALISATION DE PLANS ASSOCIES SELON LES TEXTES SUIVANTS : LOI 65-557 DU 10 JUILLET 1965, DECRET 67-223 DU 17 MARS 1967, DECRET 2004- 479 du 27 mai 2004 ET SUIVANTS FIXANT LE STATUT DE LA COPROPRIETE DES IMMEUBLES BATIS. ETAT DE L'INSTALLATION INTERIEURE DE GAZ ETAT DES RISQUES NATURELS, MINIERES ET TECHNOLOGIQUES (ENRNMT) DIAGNOSTIC DE PERFORMANCE ENERGETIQUE DPE INDIVIDUEL POUR MAISONS INDIVIDUELLES, APPARTEMENTS ET LOTS TERTIAIRES AFFECTES A DES IMMEUBLES A USAGE PRINCIPAL D'HABITATION, AINSI QUE LES ATTESTATIONS DE PRISE EN COMPTE DE LA REGLEMENTATION THERMIQUE.</p>	<p>ETAT DES LIEUX LOCATIFS DIAGNOSTIC DE SECURITE PISCINE CERTIFICAT DE DECENCE ET CERTIFICAT DE TRAVAUX DE REHABILITATION DIAGNOSTIC POUR OBTENTION DE PRET A TAUX ZERO INFILTROMETRIE-MESURES DE PERMEABILITE DU BATIMENT ET DES RESEAUX AERAIQUES THERMOGRAPHIE INFRAROUGE DIAGNOSTIC RADON : UNIQUEMENT POUR MAISONS INDIVIDUELLES ET IMMEUBLES D'HABITATION, A L'EXCLUSION DES ERP. DIAGNOSTIC DANS LE CADRE DE LA LOI SRU AVANT MISE EN COPROPRIETE DIAGNOSTIC DECHETS DE CHANTIER - ARTICLES R 111-43 A R 111-49 DU CODE DE LA CONSTRUCTION ET DE L'HABITATION DOCUMENT UNIQUE D'EVALUATION DES RISQUES COPROPRIETE - Articles L 230-2, III, R 230-1 DU CODE DU TRAVAIL DIAGNOSTIC TECHNIQUE GLOBAL (DTG) POUR LES COPROPRIETES - LOI N° 2014-366 POUR L'ACCES AU LOGEMENT ET UN URBANISME RENOVE « ALUR », A L'EXCLUSION DE MISSIONS RELEVANT D'UN PROFESSIONNEL DE LA VENTE OU DE LA LOCATION DE BIENS IMMOBILIERS. DIAGNOSTIC ACCESSIBILITE HANDICAPES EXPERTISE EN VALEUR VENALE ET LOCATIVE (SOUS RESERVE D'OBTENTION DE FORMATION) ETAT DESCRIPTIF DE DIVISION CENTRE DE FORMATION MESURES D'EMPOUSSIEREMENT AMIANTE AVEC STRATEGIE D'ECHANTILLONAGE DIAGNOSTIC QUALITE DE L'AIR INTERIEUR VERIFICATION PERIODIQUE ET INITIALE DES INSTALLATIONS ELECTRIQUES</p>
-------------------------------------------------------------------------------------------------------------------------------------------------------------------------------------------------------------------------------------------------------------------------------------------------------------------------------------------------------------------------------------------------------------------------------------------------------------------------------------------------------------------------------------------------------------------------------------------------------------------------------------------------------------------------------------------------------------------------------------------------------------------------------------------------------------------------------------------------------------------------------------------------------------------------------------------------------------------------------------------------------------------------------------------------------------------------------------------------------------------------------------------------------------------------------------------------------------------------------------------------------------------------------------------------------------------------------------------------------------------------------------------------------------------------------------------------------------------------------------------------------------------------------------------------------------------------------------------------------------------------------------	-----------------------------------------------------------------------------------------------------------------------------------------------------------------------------------------------------------------------------------------------------------------------------------------------------------------------------------------------------------------------------------------------------------------------------------------------------------------------------------------------------------------------------------------------------------------------------------------------------------------------------------------------------------------------------------------------------------------------------------------------------------------------------------------------------------------------------------------------------------------------------------------------------------------------------------------------------------------------------------------------------------------------------------------------------------------------------------------------------------------------------------------------------------------------------------------------------------------------------------------------------------------------------------------------------------------------------------------------------------------------------------------------------------------------------------------------------------------------------------------------------

La garantie Responsabilité civile professionnelle s'exerce à concurrence de 5.000.000 € par sinistre et par année d'assurance.

La présente attestation est valable du 1^{er} JANVIER 2019 au 31 DECEMBRE 2019 et ne peut engager l'assureur au-delà des limites et conditions du contrat auquel elle se réfère.

Ce contrat permet à l'assuré de satisfaire à l'obligation d'assurance de responsabilité civile professionnelle résultant des dispositions de l'article R271-2 du Code de la Construction et de l'Habitation (décret n° 2006-1114 du 5 septembre 2006 relatif aux diagnostics techniques immobiliers) pour l'établissement des documents visés à l'article L271-4 dudit Code.

L'assuré doit être titulaire d'une certification de compétence en cours de validité délivrée par un organisme accrédité dans le domaine de la construction ou employer des salariés ou être constituée de personnes physiques qui disposent de ladite certification de compétence en cours de validité pour l'établissement des documents visés aux articles L271-4 et L134-1 du code de la Construction et de l'Habitation.
 A défaut la garantie n'est pas acquise.

Le présent document, établi par AXA, est valable jusqu'au 31 DECEMBRE 2019 sous réserve du paiement des cotisations. Il a pour objet d'attester l'existence d'un contrat. Il ne constitue toutefois pas une présomption d'application des garanties et ne peut engager AXA au-delà des clauses, conditions et limites du contrat auquel il se réfère. Les exceptions de garantie opposables au souscripteur le sont également aux bénéficiaires de l'indemnité (résiliation, nullité, règle proportionnelle, exclusions, déchéances, ...).

Toute adjonction autre que le cachet et la signature du représentant de la Société est réputée non écrite.

Fait à Pessac, le 26/11/2018
 Pour la compagnie



CERTIFICAT DE COMPETENCES

CERTIFICAT DE COMPETENCES

Diagnostiqueur immobilier certifié

DEKRA CERTIFICATION SAS certifie que Monsieur

Serge TAVARES

est titulaire du certificat de compétences N°DTI3472 pour :

	DU	AU
- Constat de Risque d'Exposition au Plomb	20/09/2018	19/09/2023
- Diagnostic amiante sans mention	20/08/2018	19/08/2023
- Etat relatif à la présence de termites (France Métropolitaine)	21/08/2018	20/08/2023
- Etat relatif à l'installation intérieure de gaz	20/08/2018	19/08/2023

Ces compétences répondent aux exigences de compétences définies en vertu du code de la construction et de l'habitation (art. L.271-4 et suivants, R.271-1 et suivants ainsi que leurs annexes d'application) pour les diagnostics réglementaires. La preuve de conformité a été apportée par l'évaluation de certification. Ce certificat est valable à condition que les résultats des divers audits de surveillance soient pleinement satisfaisants.

Article de 21 novembre 2010 relatif aux critères de validation des compétences des personnes physiques réalisant l'ensemble des compétences des organes de certification.
 Article de 29 décembre 2009 relatif aux critères de validation des personnes physiques réalisant l'ensemble des compétences des organes de certification.
 Article de 28 juillet 2011 relatif aux critères de validation des personnes physiques réalisant l'ensemble des compétences des organes de certification.
 Article de 14 décembre 2009 et du 7 décembre 2011 relatif aux critères de validation des personnes physiques réalisant l'ensemble des compétences des organes de certification.
 Article de 29 décembre 2009 relatif aux critères de validation des personnes physiques réalisant l'ensemble des compétences des organes de certification.
 Article de 10 octobre 2008 relatif aux critères de validation des personnes physiques réalisant l'ensemble des compétences des organes de certification.
 Article de 4 avril 2007 relatif aux critères de certification des personnes physiques réalisant l'ensemble des compétences des organes de certification.
 Article de 15 décembre 2011 relatif aux critères de certification des personnes physiques réalisant l'ensemble des compétences des organes de certification.
 Article de 10 décembre 2009 et 10 décembre 2011 relatif aux critères de validation des personnes physiques réalisant l'ensemble des compétences des organes de certification.
 Article de 23 décembre 2009 et 2 décembre 2011.





Le Directeur Général, Yvan MAINGUY
Bagneux, le 24/09/2018

DEKRA Certification SAS * 5 avenue Garlande - F92220 Bauneux * www.dekra-certification.fr

Numéro d'accréditation : 4-0061
Portée disponible sur www.cofrac.fr

PLANCHE DE REPÉRAGE	Zone : R+3	Vue de dessus
Auteur : TAVARES Serge	Bien : 3LAL0302 - LOGEMENT 2 9 SQUARE ALEXANDRE RIBOT 77000 MELUN	Chaque support/équipement identifié a fait l'objet d'un sondage par le technicien

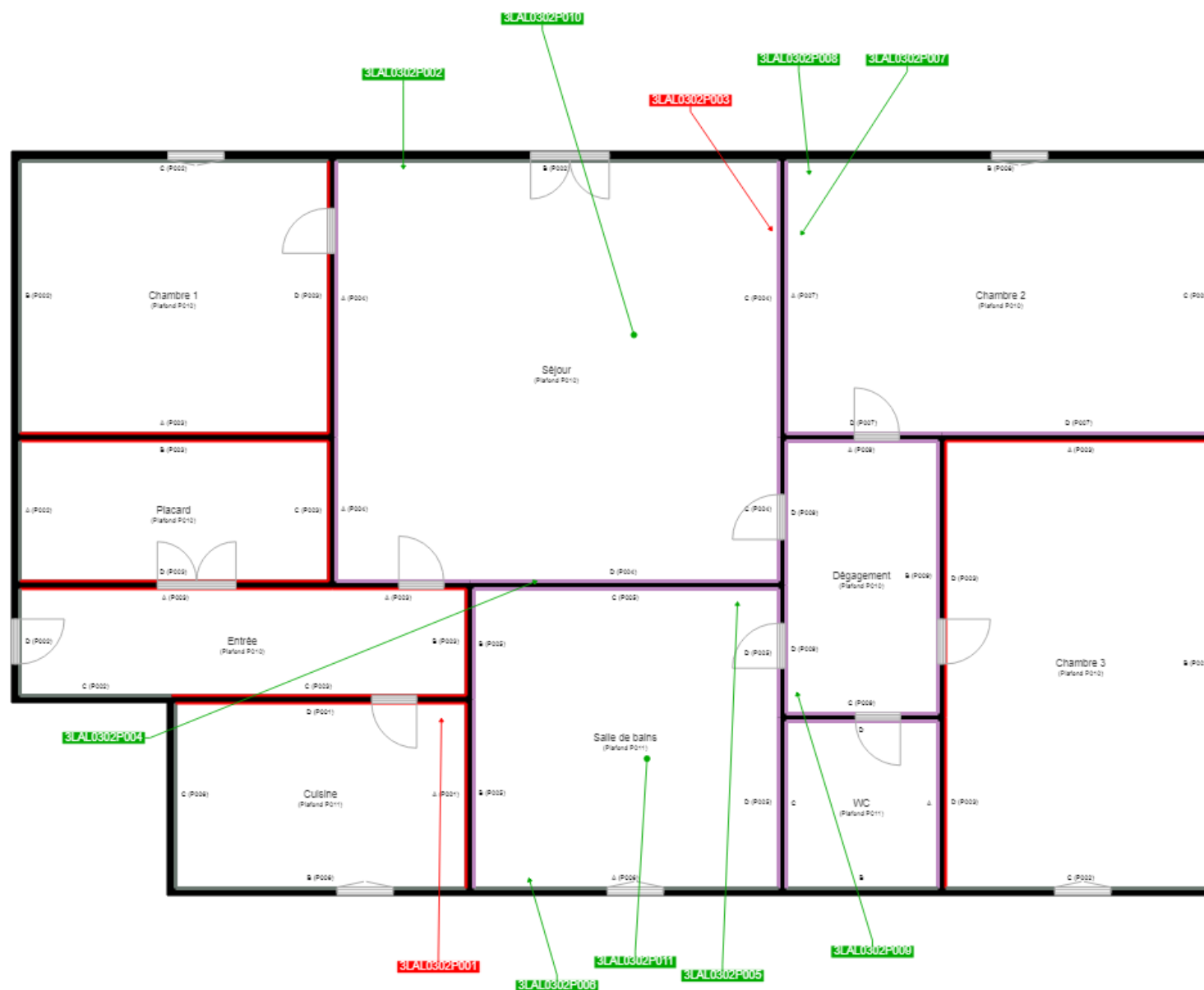

	Cloisons Plaques de plâtre
	Murs Bois
	Murs Brique
	Murs périphériques / Plaques de plâtre
	Murs carreaux de plâtre
	Murs Béton / Enduit
	Murs porteurs et/ou mur de refend / Plaques de plâtre
	Murs périphériques / Doublage (plaque de plâtre + isolant)
	Torchis
	Murs Amiantés
	Murs Brique / Enduit
	Murs Brique plâtrière
	Murs Pierre

	Murs amiantés
	■ Prélèvements de sol amianté
	■ Prélèvements de sol non amiantés
	● Prélèvements de plafond amiantés
	● Prélèvements de plafond non amiantés
	→ Prélèvements de mur amiantés
	→ Prélèvements de mur non amiantés
	X Autres types de prélèvements amiantés
	X Autres types de prélèvements non amiantés
	/// Sols amiantés
	/// Plafonds amiantés
	⊗ Sols et plafonds amiantés
	⊕ Conduits amiantés
	⊕ Conduits non amiantés